

# Te Alabaré Por Siempre

Diego Correa y Damaris Thillet  
Arreglo de Willie Sotelo

Letra basada en el Salmo 145 (144), 1-2. 10-11

## INTRO/FINAL Nueva Trova Puertorriqueña (♩ = ca. 100)

sin acorde (Flautas)

Re D La A

Mi7 E7 La A La7 A7 Re D

La A Mi7 E7 s.a. Mi7 E7 s.a.

1 A deje vibrar Final La A d.v. Fin

al Estribillo

Te a - la - ba -

## ESTRIBILLO: Se repite tres veces a capella después del Intro/Final

Melodía La A Re D Mi E7 La A Fa#m7 F#m7

Armonía

ré por siem-pre, \_\_\_ ben-di - tu an - nom-bre. \_\_\_ Te a-la-ba - ré por siem-pre, -

Si m7 Bm7 Mi7 E7

1, 5, 6 2, 4 7

La A La A

a las Estrofas al Intro/Final

\_\_\_ ben - di - to se - as, Se-ñor. Te a-la - ba -

© 2007, Diego Correa y Damaris Thillet. Obra publicada por OCP, 5536 NE Hassalo, Portland, OR 97213. Derechos reservados.

La partitura para Flauta I y II (70916-Z3) está disponible en el sitio web. Visite [OCPenEspanol.org](http://OCPenEspanol.org).

ESTROFAS

[ La  
A ]

1. Al Se - ñor sier - vos a - la - ben: "Ben - di -  
2. Quien co - mo el Se - ñor Dios nues - tro se e - le -

La7  
A7

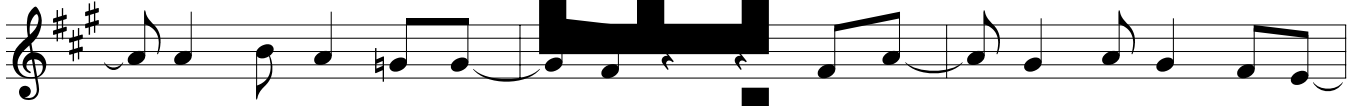

1. - to tu san - to nom - bre". "Qué a - le - grí - a", me di - je -  
2. - va so - bre su tro - no, y al po - bre y al des - va - li -

Mi7  
E7

La  
A

1. - ron en la a - ra - ja del Se - ñor. Des -  
2. - do le - van - ta pa - ra sa - nar; y a -

La7  
A7

1. de el sol has - ta el o - ce - ano su nom - bre se a - a -  
2. sí su cos - tum - bre se - a el ce - le - brar con

Re  
D

Mi7  
E7

1. la - ba - do. Se le van so - bre los pue - blos, su  
2. su pue - blo, con sus ín - ci - pes del cie - lo, el

La  
A

1  
La  
A d.v.

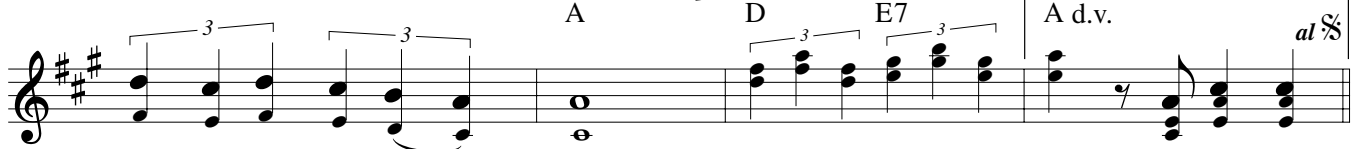

1. glo - ria y su po - der. Te a - la - ba -  
2. pol - vo le - van - ta - rá.

2 INTERLUDIO

La A Sol G La A Sol G *Simile*

La A Sol G La A

Sol G \*La A

Re D Mi7 E7 La A

Re D Mi7 E7 La A Re D Mi7 E7

tacet 2 La A d.v. *al§*

Te a-la - ba -

\*Ritmo inicial