

# El Rumbo de la Vida

Carlos Luis Barría Román, SJ

INTRO (♩. = ca. 52)

sin acorde

Mi7sus4 Mi7  
E7sus4 E7



1. Prin -

## ESTROFA 1

La Si m Mi7 Re La/Do#  
A Bm E7 D A/C#

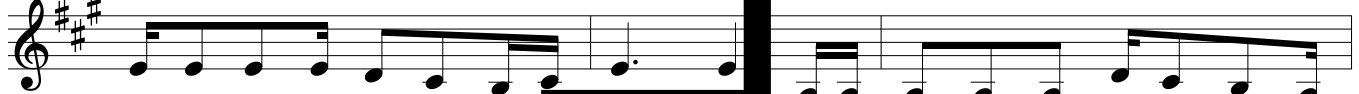

1. ci-pio y fun - da-men - to de la vi - da, e-res tú quien re - ga - la ca - da

Mi7 Si Do#m7 La Si La/Do# La  
E7 B C#m7 A B A/C# A



1. dí - a gra - cia tras gra - cio o-ca - so se - ña - las el rum-bo a a-van -

Si Fa#m7 Re Do#  
B F#m7 D A/C# Mi7  
E7



1. zar; e - res puer - to des - don - de sal - go al mar.

© 2005, Carlos Luis Barría Román, SJ. Obra publicada por OCLP, 5536 NE Hassalo, Portland, OR 97213. Derechos reservados.



ESTROFA 3

Lam Am Rem7 Dm7 Mi7 E7 Re D La A Mi7 E7

3. En me - dio del mar que a-me - na - za tu ma - no sos - tie - ne la es - pe - ran - za. Re -

Si B Do#m7 C#m7 La/Do# A/C#

3. ga - las la cal - ma, la ru - ta ha - cia el a - dre, en - cien - des fue - go en mi an -

Si B Fa#m7 F#m7 Re D A Mi7 E7 *al %*

3. dar; e - res Cris - to com - pa - ñe - ro en el a - mar. 4. Tu a -

ESTROFA 5

Lam Am Sol7 G7 Rem7 Dm7 Lam Am

5. Y cuan - do a - rre - cien los vien - tos y me lla - men de la cos - ta, \_\_\_\_\_

Rem7 Dm7 Sol7 G7 Do Mi7 E7 Lam Am

5. cuan - do se can - sen los bra - zos mie - do me j - nun - de, \_\_\_\_\_

Sol G Do C La7/Do# A7/C# Re Si7 E# /D# Mi7 E7 *al % y fin*

5. con tu gra - cia me man - ten - dré rum - bo a Dios. 6. Tu a -