

Mi Cuerpo Es Comida

Pedro Casaldáliga

Cristóbal Fones, SJ

ESTROFAS (♩. = ca. 84)

(Capo 2)

Fa#m(Mi m) Fa#m/Sol#(Mi m/Fa#)
F#m(Em) F#m/G#(Em/F#)

Re(Do)
D(C)

Mi(Re)
E(D)

Simile

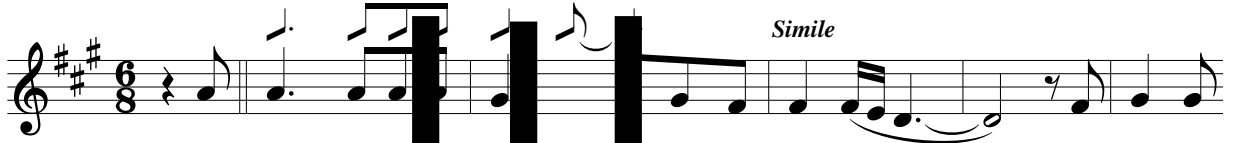

1. Mis ma - nos, e - y Tus ma - nos _____ ha - ce - mos
2. U - ni - dos en el pan los mu - chos gra - nos, _____ i - re - mos

La(Sol) La m7(Lam7)
A(G) Bm7(Am7)



1. es - te Ges - to, com - par - ti - da _____ la me - sa y el des - ti - no, co - mo her -
2. a - pren - dien - do a ser la u - ni - u - dad de Dios, Ciu - dad de los hu -

Re(Do)
D(C)

Do#m(Si m)
C#m(Bm)

Fa#m(Mi m)
F#m(Em)



1. ma - nos. _____ Las vi - das en Tu mer - te y en Tu vi - da. _____
2. ma - nos. _____ Co - mién - do - te _____ bre - mos ser co - mi - da. _____

1

2

ESTRIBILLO

Re(Do) Mi dis(Mi dis)
(C) #o(Eo)

Mi(Re) Mi7(Re7)
E(D) E7(D7)



El vi - no de sus ve - nas nos pro - vo - ca. _____ El

Letra © 1989, Pedro Casaldáliga. Música © 2007, Cristóbal Fones, SJ.
Obra publicada por OCP, 5536 NE Hassalo, Portland, OR 97213. Derechos reservados.

Mi#dis (Re#dis) E#° (D#°) Do#7 (Si7) C#7 (B7) Fa#m (Mi m) F#m (Em) Re (Do) D (C)

pan que e-llos no tie-nen nos con - vo - ca _____ a ser con - ti-go el

Fa#m (Mi m) F#m (Em) Re (Do) D (C) Fa#dis (Mi dis) F#° (E°) Mi (Re) E (D)

pan de ca-da dí - a. _____ Lla - ma-d por la luz de Tu me - mo - ria, _____

Mi#dis (Re#dis) E#° (D#°) Do#7 (Si7) C#7 (B7) Fa#m (Mi m) F#m (Em)

_____ mar - cha-mos ha - cia el Rei-no ha - cien - do His - to - ria, _____ fra-

Re (Do) D (C) Mi (Re) E (D) Fa#m (Mi m) F#m (Em)

ter-na y sub - ver - si-va Eu - ca - ri - a. _____ El _____

1 Final

W
L
E
M
A
S