

ALTÍSIMO SEÑOR

♩ ESTRIBILLO/ESTROFAS (♩. = ca. 50)

Sol
G



ESTRIBILLO Al - tí - si - mo Se - ñor que su - pis - teis jun -

ESTROFAS 1. Cor - de - ro di - vi - nal, por nues - tro su - mo

2. Sua - ví - si - mo ma - ná que sa - be a dul - ce

3. Oh con - vi - te re - al, do sir - ve el Re - den -

4. Si o - sa - re a ti ve - nir, das muer - te al pe - ca -

5. Los án - ge - les al ver tal glo - ria y ma - jes -

Teclado

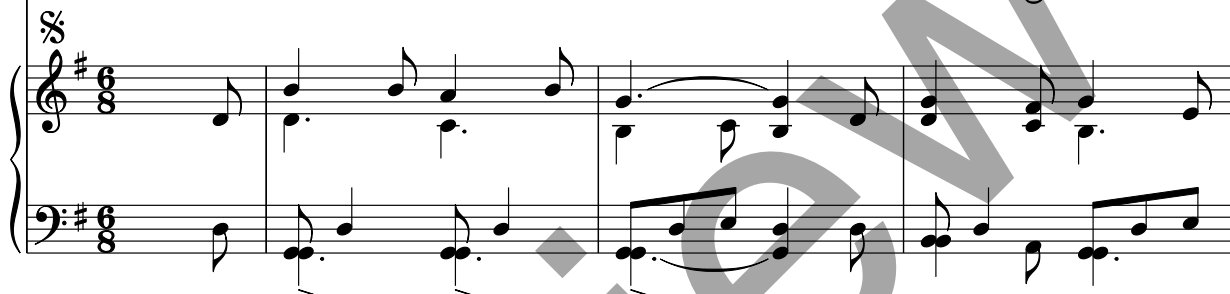

Re7
D7



tar a un tiem - po en el al - tar ser Cor - de - ro y Pas -

1. bien in - mo - la - do en Sa - lén; en tu pu - ro rau -

2. miel, ven, y del mun - do vil na - da me gus - ta -

3. tor al sier - vo del Se - ñor co - mi - da sin i -

4. dor, y de ce - les - te ar - dor das al jus - to vi -

5. tad, con pro - fun - da hu - mil - dad a - do - ran su po -



PAÍS: ESPAÑA/MÉXICO; ENGLISH: LORD MOST HIGH

Letra: Tradicional.

Música: Tradicional; teclado de John Schiavone, n. 1947; arr. © 1990, OCP. Derechos reservados.

Sol G Mi7 E7

tor. Qui - sie - ra con fer - vor a - mar y re - ci -

1. dal de gra - cia ce - les - tial la - va mi co - ra -

2. rá; ven, y se tro - ca - rá del des - tie - rro

3. gual; pan de vi - da in - mor - tal, ven a en - tra - ñar - te en

4. vir. Ay, qué tris - te mo - rir de vi - da en el man -

5. der, sin e - llos me - re - cer la di - cha de gus -

Lam Am Re7 D7 Sol G Re7 D7 Sol G al §

bir a quien por mí qui - so mo - rir. (a las Estrofas)

1. zón que fiel te rin - de a - do - ra - ción. (al Estribillo)

2. cruel con tu dul - zu - ra la a - mar - ga hiel. (al Estribillo)

3. mí, y que - de yo tro - ca - do en ti. (al Estribillo)

4. jar de tal ve - ne - no, y muer - te ha - llar. (al Estribillo)

5. tar el pan del cie - lo, he - cho man - jar. (al Estribillo)