Instrumento de Tu Paz

INTRO *(♩ = ca. 96)*

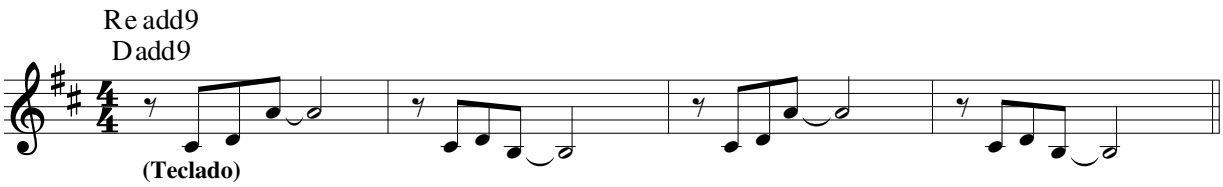

ESTROFAS

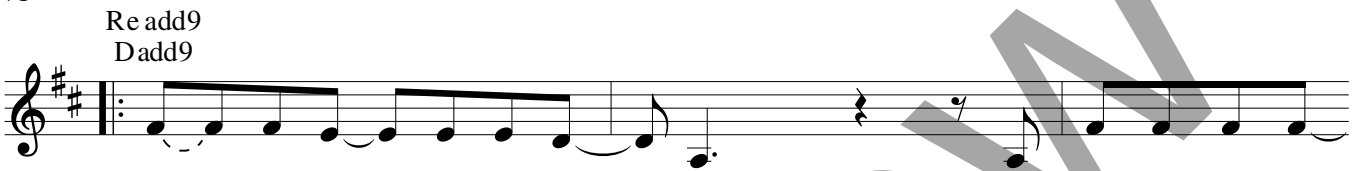

1. Pa - dre tan lle - no de gra - cia, te o - frez - co en es -
2. Haz de mí un ins - tru - men - to que dé paz al
3. U - sa to - dos mis ta - len - tos, u - sa to - do
4. Haz de mí un ins - tru - men - to que lle - ve es - pe - ran -

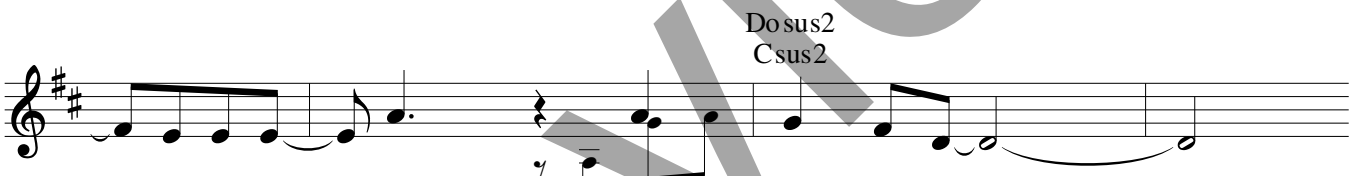

1. - ta a - la - ban - za to - do de mí.
2. u - ni - ver - so y que lle - ve tu a - mor,
3. lo que ten - go, to - ma mi ser, Se - ñor.
4. - za a los pue - blos y ha - ga bri - llar tu faz

1. ¡Yo te quie - ro ser - vir!
2. tu ca - ri - dad, Se - ñor.
3. ¡Te o - frez - co lo que soy!
4. an - te la obs - cu - ri - dad.

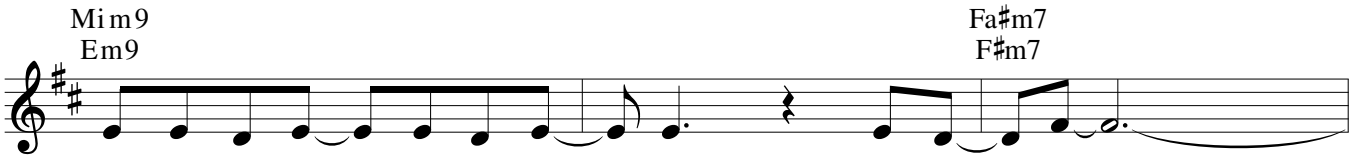

2. Que don - de ha - ya dis - cor - dia, lle - ve u - nión;
4. Que don - de ha - ya ti - nie - blas, lle - ve luz;

Text and music: Koren Ruíz, b. 1980, © 2011, Koren Axel Ruíz. Published by Spirit & Song, a division of OCP. All rights reserved.

Preview

Edition #30130527

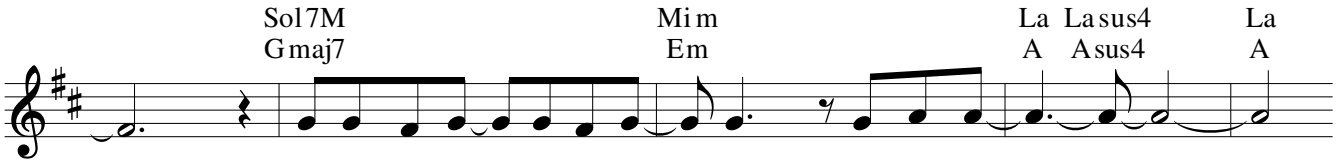

2. y don-de ha - ya o-fen - sa, el per-dón.
4. y don-de e-xis - ta la du - da, fe en Je - sús.

ESTRIBILLO

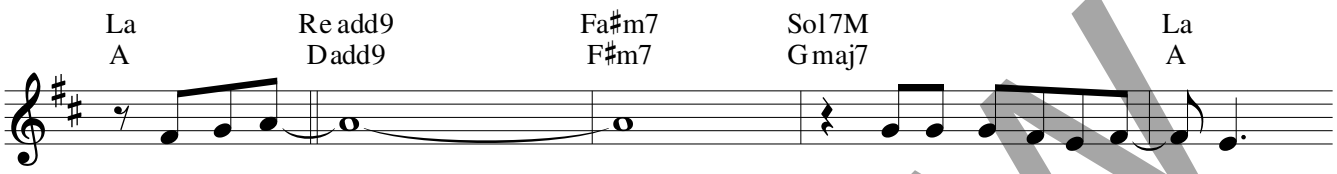

Quie-ro ser ins-tru-men-to de tu paz

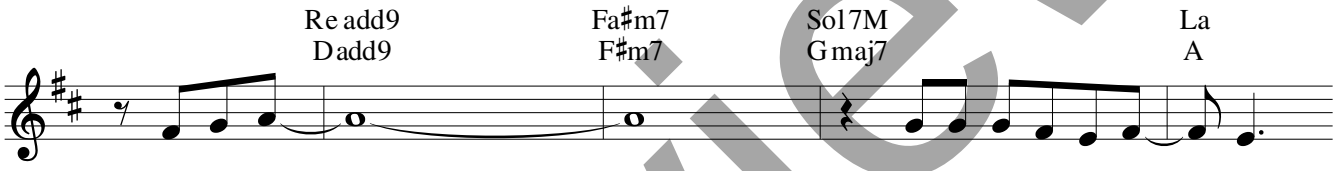

y lle-var tu a-mor y ca-ri - dad.

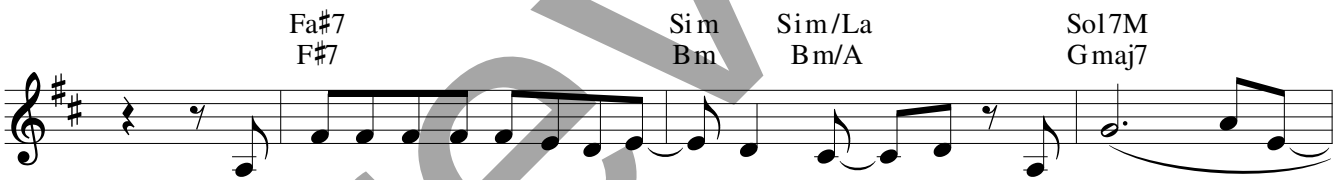

A - quí es-toy, Se-ñor, pa-ra que me en - ví - es a ser

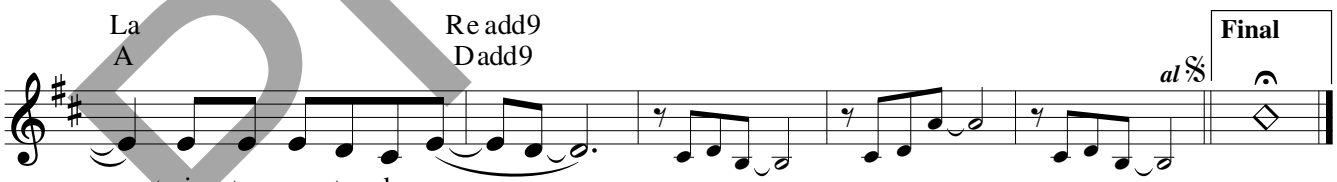

tu ins-tru-men-to de paz.

Preview