

# Cristo No Tiene Pies en el Mundo

Rodolfo López y Estela García-López

Edition # 30134974

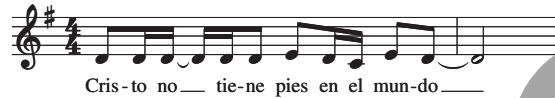

**Intro** | G D | Am C | G D | Am C ||

**Estrofa 1**  
|: G D Am  
Cristo no tiene pies en el mundo  
C solamente los tuyos. G D Am C :|  
Am F C G  
Tuyos son los pies con los cuales él camina en el mundo,  
Am F C G  
buscando aliviar la aflicción y el sufrimiento profundo.  
Am F C G  
Sigue los pasos de Cristo, consolando el dolor,  
Am F C B♭ D  
paso a paso dejando sus huellas de amor.

**Estribillo 1**  
Em C D C  
Tú y yo, somos el cuerpo de Cristo.  
Em C D C  
Tú y yo, misioneros del Señor.  
Em C D C  
Tú y yo, una misma fe y un bautismo.  
Em C F D  
Tú y yo, con un mensaje de amor.  
Em D C D  
Tú y yo, sirviendo en el mundo,  
C G D Am C  
como el Divino Salvador.  
G D Am C  
Salvador, Divino Salvador.

**Estrofa 2**  
|: G D Am  
Cristo no tiene manos en el mundo  
C solamente las tuyas. G D Am C :|  
Am F C G  
Tuyas son las manos con las cuales él bendice al mundo;

**Estribillo 2** Repite Estribillo 1

**Estrofa 3**  
|: G D Am  
Cristo no tiene ojos en el mundo  
C solamente los tuyos. G D Am C :|  
Am F C G  
Tuyos son los ojos con los cuales él mira al mundo,  
Am F C G  
con compasión y cariño buscando al corazón vagabundo.  
Am F C G  
Con los ojos de Cristo, ve más allá de lo que puedes ver.  
Am F  
Atrévete a ver con los ojos de Dios  
C B♭ D  
y verás con su gran poder.

**Estribillo 3**  
Em C D C  
Tú y yo, somos el cuerpo de Cristo.  
Em C D C  
Tú y yo, misioneros del Señor.  
Em C D C  
Tú y yo, una misma fe y un bautismo.  
Em C F D  
Tú y yo, con un mensaje de amor.  
Em D C D  
Tú y yo, sirviendo en el mundo,  
C G D Am C  
como el Divino Salvador.  
G D Am C  
Salvador, Divino Salvador.  
G D Am C G D Am  
Salvador, Divino Salvador.  
C G  
solamente los tuyos.

Letra basada en el poema de Santa Teresa de Ávila, *Cristo No Tiene otro Cuerpo que el Tuyo*,  
y 1 Corintios 12, 12-27. Letra y música © 2015, Rodolfo López y Estela García.

Obra publicada por Spirit & Song®, a division of OCP, 5536 NE Hassalo, Portland, OR 97213. Derechos reservados.