

40 DÍAS EN EL DESIERTO

INTRO (♩ = ca. 96)

ESTROFAS

Re m Sib Fa Sol La7 Re m
Dm Bb F G A7 Dm

(Teclado)

1. Je - sús fue gui - a - do al de -
2. Fue guía - do a la Ciu - dad
3. El día - blo, a la cum - bre lo lle -

Sib Fa Sol La7
Bb F G A7

1. sier - to _____ por el Es - pí - ri - tu _____ San - to. Cua -
2. San - ta, _____ don - de el de - mo - nio _____ lo qui - so en - ga - ñar. _____ Lo
3. vó, _____ pa - ra mos - trar - le _____ los rei - nos de la tie - rra. Le

Re m Sib Fa
Dm Bb F

1. ren - ta días es - tu - vo en o - ra - ción _____ y a - yu - no, _____ y el día - blo lo ten -
2. pu - so en el pi - ná - cu - lo del tem - plo, _____ que - rién - do - lo _____ a - tra -
3. di - jo: "Lo que ves _____ me per - te - ne - ce, _____ pue - do dár - se - lo _____ a quien yo

Sol La7 Sib Fa
G A7 Bb F

1. tó: _____ "Si e - res el Hi - jo del Dios vi - vo: _____ ?
2. par. _____ "Si e - res el Hi - jo del Dios vi - vo: _____ ?
3. quie - ra". _____ "Pós - tra - te an - te mí _____ y si me a - do - ras, _____ el

Mib Sol m7 Fa/La Sib
Eb Gm7 F/A Bb

1. Pi - de y es - ta pie - dra en pan se con - ver - ti - rá". _____ Je - sús res - pon -
2. Lán - za - te y a sus án - ge - les, Dios te en - co - men - da - rá". _____ Je - sús res - pon -
3. mun - do y su glo - ria _____ te per - te - ne - ce - rán". _____ Je - sús res - pon -

País: ESTADOS UNIDOS (OESTE); English: 40 DAYS IN THE DESERT
 Letra: Basada en Mateo 4, 1-11; Lucas 4, 1-13; Rodolfo López, n. 1965.
 Música: Rodolfo López.
 Letra y música © 2019, Rodolfo López. Obra publicada por OCP. Derechos reservados.

Fa
F

Mi \flat
E \flat

Re7
D7



1. - de con au - to - ri - dad: — “No só - lo de pan el hom-bre vi - vi - rá”.
2. - de con au - to - ri - dad: — ? “A tu Se - ñor, a él no ten-ta - rás”.
3. - de con au - to - ri - dad: — ? “Só-lo al Se - ñor, a él le ser-vi - rás”.

ESTRIBILLO

Sol Re Si m7
G D Bm7

Mi m7
Em7

Re
D

Sol Re Si m7
G D Bm7



¡No, no, no só - lo de pan — vi - ve el hom - bre! ¡No, no, no te a - rro-di-

Mi m7
Em7

Re
D

Sol Re Si m7
G D Bm7

Mi m7
Em7

Re
D



- lles an-te el de-mo - nio! ¡No, no, no ten - ta-rás — a tu — Se-ñor! —

Sol Re
G D

Mi m7
Em7

Mi m7/Re
Em7/D

Do
C



¡No, no, no de-so - be - dez - cas la ley de Dios! ¡A -

La m7
Am7

Do
C

Re
D

Sol Re
G D

Do Re
C D



do - ra al — Se-ñor y sír - ve - le só - lo a él! — Só-lo a

1, 2

Sol Re
G D

Do Re
C D

sin acorde
al $\text{al} \text{ } \text{al} \text{ } \text{al}$

Final

Do
C

Re
D

Sol
G

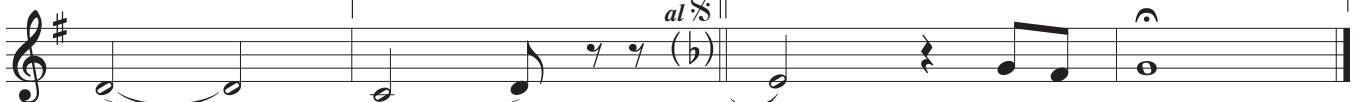

él. — Só-lo a él.