Acto Penitencial: Diálogo

Después de una breve pausa en silencio, el sacerdote dice:

Señor, ten misericordia de nosotros.

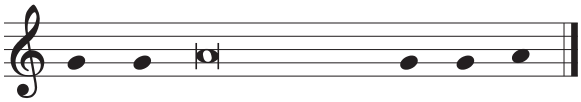

Por - que hemos pecado con - tra ti.

Muéstranos, Señor, tu misericordia.

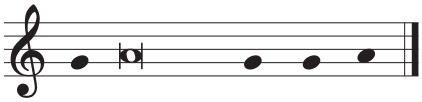

Y danos tu sal - va - ción.

Dios todopoderoso
tenga misericordia de nosotros,
perdone nuestros pecados
y nos lleve a la vida eterna.

Amén.

País: Italia (Roma); English: Penitential Act: Dialogue
Letra y música: Canto llano; *Misal Romano, tercera edición* © 2014, US Conference of Catholic Bishops – Conferencia Episcopal Mexicana. Derechos reservados. Con las debidas licencias.

Preview