

Bendito Sea Dios

ESTROFA 1 *Balada Rock* (♩ = ca. 66)

La m
Mi m
Fa 7M
Do
Re m
La m
Am
Em
Fmaj7
C
Dm
Am

1. Ben - di - to se - a Dios y su San - to Nom - bre, Je - su - cris - to, ver - da - de -

Mi 7 sus4
Mi 7
La m
Mi m
E 7 sus4
E 7
Am
Em

1. - ro Dios y Hom - bre. Ben - di - to sea Je - sús, Sa - cra -

Fa 7M
Do
Re m
La m
Mi 7 sus4
Fmaj7
C
Dm
Am
E 7 sus4

1. tí - si - mo Co - ra - zón, pre - cio - sí - si - ma San - gre de Je - sús.

ESTRIBILLO

Mi 7
Fa
Sol
E 7 (deje vibrar)
F
G

Ben - di - to sea Je - sús en el San - tí - si - mo Sa - cra -

La m
La m/Sol
Fa
Do
Re m
La m
Am
Am/G
F
C
Dm
Am

men - to del Al - tar. Ben - di - to se a el Es - pí - ri - tu San - to

Mi 7 sus4
Mi 7
Fa
Sol
E 7 sus4
E 7
F
G

Con - so - la - dor. Ben - di - to se - a Dios y su San - to Nom -

País: ESTADOS UNIDOS (OESTE); English: BLESSED BE GOD

Letra: Basada en las *Alabanzas al Santísimo Sacramento*; Estela García-López, n. 1969, y Rodolfo López, n. 1965.

Música: Estela García-López y Rodolfo López.

Letra y música © 2015, Estela García y Rodolfo López. Obra publicada por Spirit & Song®, a division of OCP. Derechos reservados.

La m Am La m/Sol Am/G Fa F Do C

- bre. Ben - di - to sea Je - sús en el San -

Re m Dm Fa F Si b 7 M B b maj 7 (d.v.) La m 7 Am 7 La m 7/Sol Am 7/G

tí - si - mo Sa - cra - men - to del Al - tar.

Re m(add9)/Fa Dm(add9)/F Mi 7 E 7 1 a la Estrofa 2 2 (Opcional) La A Final La A Fin

Uu 2. Ben - Ah

ESTROFA 2

Cantor La m Am Mi m Em Fa 7 M F maj 7 Do C

(2. Ben -) di - ta sea la ex - cel - sa Ma - dre de Dios,

Re m Dm La m Am Mi 7 sus 4 E 7 sus 4 Mi 7 E 7

2. San - ta e In - ma - cu - la - da Con - cep - ción. Ben -

La m Am Mi m Em Fa 7 M F maj 7 Do C

2. di - ta sea la Vir - gen y su glo - rio - sa A - sun - ción. Ben -

Re m Dm La m Am Mi 7 sus 4 E 7 sus 4 al §

2. di - to se - a el nom - bre de Ma - rí - a.

LETANÍA (Opcional)

Re La Re La

D A D A

Todos

Ben - di - to se - a Dios. _____

Cantor

1. Ben - di - to se - a Dios. _____

1. _____ 2. Ben - di - to se - a su San - to Nom - bre. _____

2. _____ 3. Je - su - cris - to, ver - da - de - ro Dios y ver - da - de - ro Hom -

3. - bre. 4. Ben - di - to se - a el Nom - bre de Je - sús. _____

4. _____ 5. Ben - di - to sea su Sa - cra - tí - si - mo Co - ra - zón. _____

5. _____ 6. Su Pre - cio - sí - si - ma San - gre. _____

6. _____ 7. Je - sús en el San - tí - si - mo Sa - cra - men - to del

7. _____ Al - tar. _____ 8. El Es - pí - ri - tu San - to Con - so - la - dor. _____

Re
D

La
A

Re
D

La
A

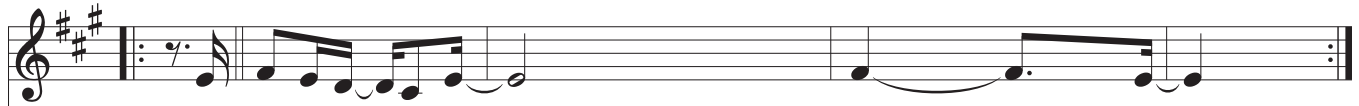

Ben - di - to se - a Dios.



8. — 9. La ex - cel - sa Ma - dre de Dios, Ma - ría San - tí - si - ma.



9. — 10. Su San - ta e In - ma - cu - la - da Con - cep - ción.



10. — 11. Ben - di - ta sea su glo - rio - sa A - sun - ción.



11. — 12. Ben - di - to sea el Nom - bre de Ma - rí - a, Vir - gen y Ma -



12. - dre. — 13. Ben - di - to sea San Jo - sé, su cas - tí - si - mo es - po - so.



13. — 14. Ben - di - to se - a Dios, en sus Án - ge - les y en sus San -



14. - tos. — 15. Ben - di - to se - a Dios.



Re
D

Do
C

Sol
G

Si
B



Ben - di - to se - a Dios.



15. — Ben - di - to se - a Dios.