Daniel 3: Fuentes del Señor

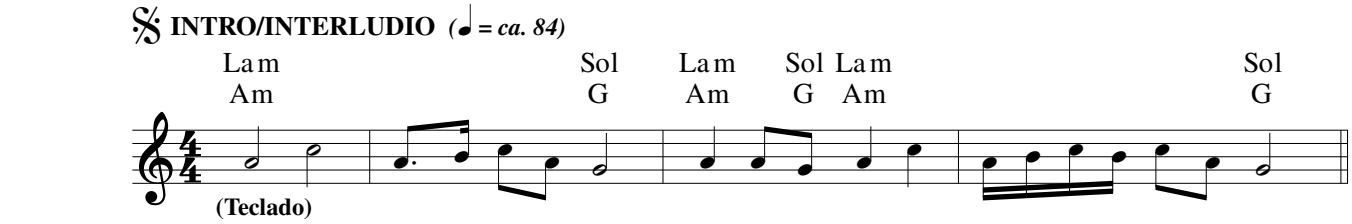

ESTROFAS

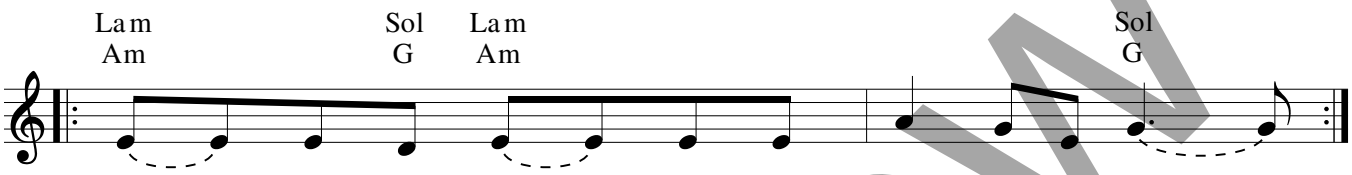

1. Fuen - tes del Se - ñor, ben - de - cid al Se - ñor.
Ma - res y rí - os, ben - de - cid al Se - ñor.
2. Án - ge - les to - dos, ben - de - cid al Se - ñor.
Cie - los de los cie - los, ben - de - cid al Se - ñor.
3. Fue - go y gra - ni - zo, ben - de - cid al Se - ñor.
Vien - tos y nie - ve, ben - de - cid al Se - ñor.
4. Mon - tes y co - lla - dos, ben - de - cid al Se - ñor.
Ár - bo - les fru - ta - les, ben - de - cid al Se - ñor.
5. Re - yes de la tie - rra, ben - de - cid al Se - ñor.
Hi - jos de Is - ra - el, ben - de - cid al Se - ñor.
6. Vír - ge - nes cris - tia - nas, ben - de - cid al Se - ñor. A -
pó - sto - les de Dios, ben - de - cid al Se - ñor.

ESTRIBILLO

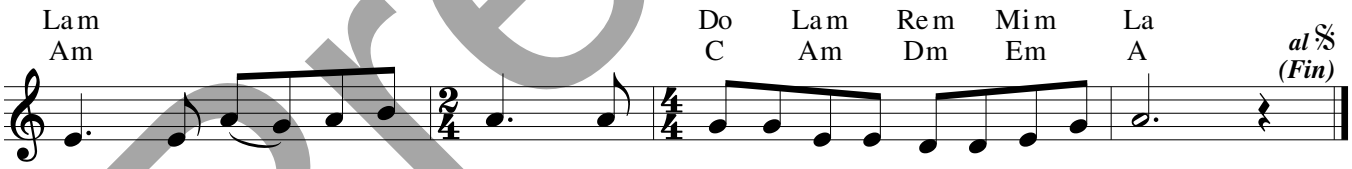

Ben - di - ga - mos a Dios, can - te - mos en sus o - bras al Se - ñor.

País: México; English: Fountains of the Lord
Letra: Basada en Daniel 3, 58–86; Xavier Gonzales Tescuano, n. 1935.
Música: Xavier Gonzales Tescuano.
Letra y música © 1978, The Benedictine Foundation of the State of Vermont, Inc. Derechos reservados. Con las debidas licencias.

Preview